3, 2, 1... 출발!

각 나라를 찾아가며 여러분의 기도 여권을 이용해 기도해 주세요. 여러분이 가는 길을 체크해 보세요. 당신은 50개 국가 모두를 위해 기도할 수 있나요?

Open Doors
WORLD WATCH LIST
세계 기독교 박해 지수 2026

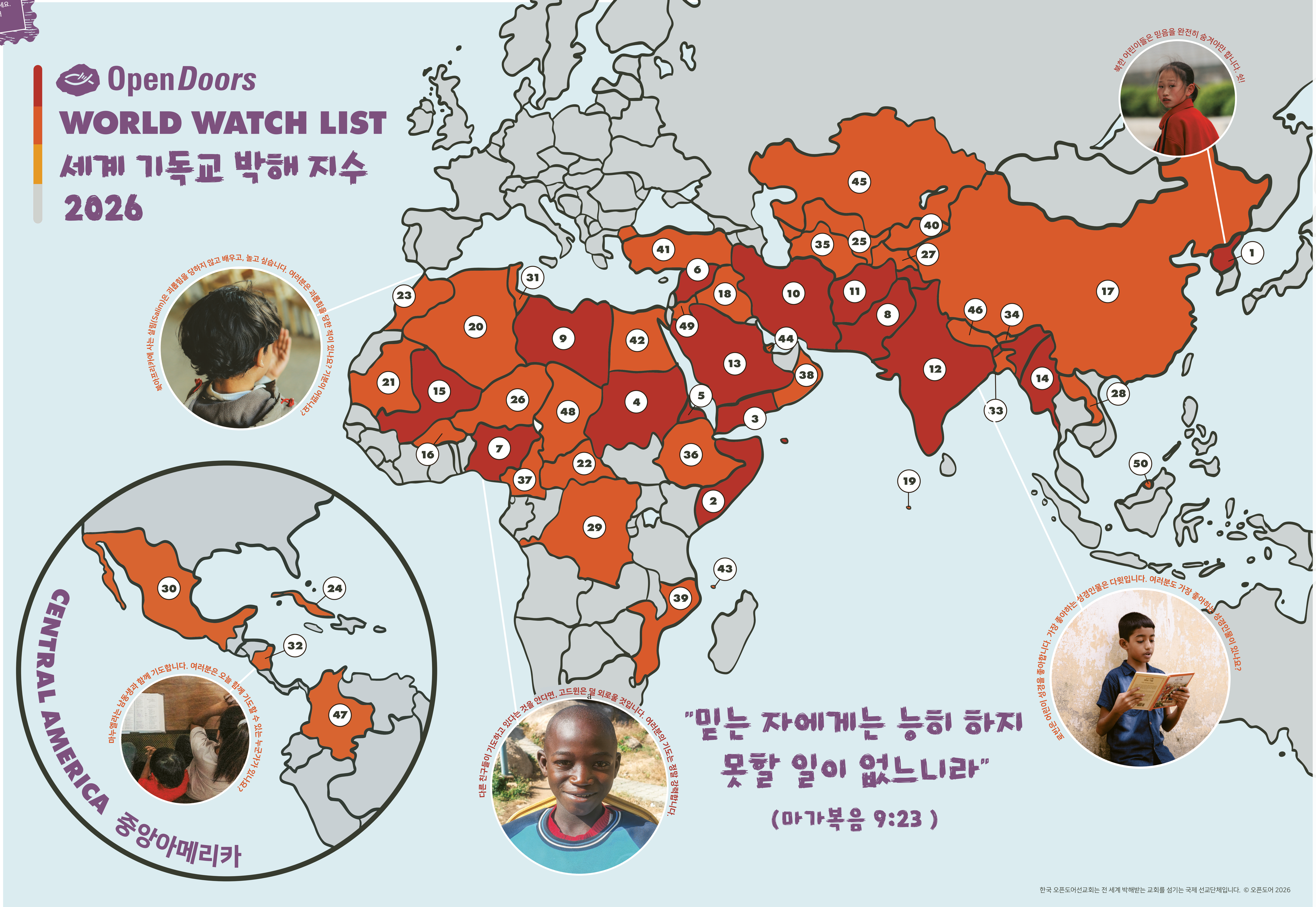

북한 어린이들은 믿음을 완전히 숨겨야만 합니다. 쉿!

북아프리카에 사는 살림(Salim)은 괴롭힘을 당하지 않고 배우고, 놀고 싶습니다. 여러분은 괴롭힘을 당한 적이 있나요? 기분이 어땠나요?

루빈은 어린이 성경을 좋아합니다. 가장 좋아하는 성경인물은 다윗입니다. 여러분도 가장 좋아하는 성경인물이 있나요?

마누엘라는 남동생과 함께 기도합니다. 여러분은 오늘 함께 기도할 수 있는 누군가가 있나요?

다른 친구들이 기도하고 있다는 것을 안다면, 고드윈은 덜 외로울 것입니다. 여러분의 기도는 정말 강력합니다.

"믿는 자에게는 능히 하지 못할 일이 없느니라"

(마가복음 9:23)

한국 오픈도어선교회는 전 세계 박해받는 교회를 섬기는 국제 선교단체입니다. © 오픈도어 2026

1 저는 **북한**을 찾았습니다

2 저는 **소말리아**를 찾았습니다

3 저는 **예멘**을 찾았습니다

4 저는 **수단**을 찾았습니다

5 저는 **에리트레아**를 찾았습니다

6 저는 **시리아**를 찾았습니다

7 저는 **나이지리아**를 찾았습니다

8 저는 **파키스탄**을 찾았습니다

9 저는 **리비아**를 찾았습니다

10 저는 **이란**을 찾았습니다

벌써 10개국을 위해 기도했어요! 대단해요!

11 저는 **아프가니스탄**을 찾았습니다

12 저는 **인도**를 찾았습니다

13 저는 **사우디아라비아**를 찾았습니다

14 저는 **미얀마**를 찾았습니다

15 저는 **말리**를 찾았습니다

16 저는 **부르키나파소**를 찾았습니다

17 저는 **중국**을 찾았습니다

18 저는 **이라크**를 찾았습니다

19 저는 **몰디브**를 찾았습니다

20 저는 **알제리**를 찾았습니다

21 저는 **모리타니**를 찾았습니다

22 저는 **중앙아프리카공화국(C.A.R)**을 찾았습니다

23 저는 **모로코**를 찾았습니다

24 저는 **쿠바**를 찾았습니다

25 저는 **우즈베키스탄**를 찾았습니다

도착까지 절반 왔어요. 기도를 멈추지 말아 주세요!

26 저는 **니제르**를 찾았습니다

27 저는 **타지키스탄**을 찾았습니다

28 저는 **라오스**를 찾았습니다

29 저는 **콩고민주공화국 (D.R.C.)**을 찾았습니다

30 저는 **멕시코**를 찾았습니다

31 저는 **튀니지**를 찾았습니다

32 저는 **니카라과**를 찾았습니다

33 저는 **방글라데시**를 찾았습니다

34 저는 **부탄**을 찾았습니다

35 저는 **투르크메니스탄**을 찾았습니다

36 저는 **에티오피아**를 찾았습니다

37 저는 **카메룬**을 찾았습니다

38 저는 **오만**을 찾았습니다

39 저는 **모잠비크**를 찾았습니다

거의 다 왔어요. 힘내세요!

40 저는 **키르기스스탄**을 찾았습니다

41 저는 **튀르키예**를 찾았습니다

42 저는 **이집트**를 찾았습니다

43 저는 **코모로**를 찾았습니다

44 저는 **카타르**를 찾았습니다

45 저는 **카자흐스탄**을 찾았습니다

46 저는 **네팔**을 찾았습니다

47 저는 **콜롬비아**를 찾았습니다

48 저는 **차드**를 찾았습니다

49 저는 **요르단**을 찾았습니다

50 저는 **브루나이**를 찾았습니다

당신은 50개국 모두를 위해 기도했어요! 대단해요!

웹사이트 방문하기

한국오픈도어선교회 웹사이트(opendoors.or.kr)에는 더 많은 이야기와 자료가 가득하답니다.

뉴스를 보고 기도하기

세계 뉴스에서 기독교인들이 어려움을 겪는 소식을 들을 때마다 잊지 말고 기도해 주세요.

기도 산책하기

학교에 가는 길이나 외출하는 길에 주변을 보며 기도해 보세요. 약국이나 병원을 보면 의료 지원이 필요한 분들을 위해, 학교를 보면 공부하기 힘든 아이들을 위해 기도할 수 있어요.

안락의자 여행자 되기

영상을 통해 이러한 나라들을 방문해 보세요. 기도 여권의 장소를 방문한 사람들의 영상이나 여행 프로그램을 찾아보며 기도할 수 있습니다.

일찍 일어나기

비밀리에 믿음을 지켜야 하는 많은 사람들은 눈에 띄지 않게 하려고 아주 이른 아침이나 아주 늦은 밤에만 기도해요. 이 분들처럼 아주 이른 아침이나 늦은 밤에 누구에게도 방해받지 않고 성경을 읽으며 기도해 보세요.

화장지 기도

어떤 나라에서는 감옥에 있는 기독교인들이 화장지에 성경 말씀을 적어 다녀요. 화장지가 사용할 수 있는 거의 유일한 종이이기 때문이에요. 이번 주엔 화장지에 성경 구절을 적어 가지고 다녀보는 건 어떨까요?

감사 목록 적기

우리나라에서 자유롭게 예수님을 믿을 수 있는 것에 감사하며, 매주 감사한 것들을 적어보세요.

가능한 한 오랫동안 침묵하기

비밀 신자들은 침묵하는 방법을 배워야 해요. 그들처럼 우리도 얼마나 오래 침묵할 수 있는지 도전하며 조용히 기도해 보아요.

기도 여권 플레이리스트 만들기

박해 국가들의 음악을 찾아 플레이리스트를 만들고 기도를 시작하기 전에 들어보세요.

기도 항아리 만들기

기도 제목들을 적어 항아리에 넣고, 시간이 날 때마다 무작위로 하나를 뽑아 기도해 보세요.

누군가를 용서하기

우리를 아프게 한 사람을 용서하는 것은 힘들지만, 원수를 사랑하라고 하신 예수님의 말씀을 기억하며 용서할 수 있도록 도와달라고 하나님께 기도해 보세요.

Open Doors

세계 기독교 박해 지수 2026

ACTIVITY MAP 활동 지도

오늘, 누군가가 '불가능'을 이겨낼 수 있도록 도와주세요!

전 세계에는 수백만 명이나 되는 기독교인 친구들과 가족들이 예수님을 따르는 것이 아주아주 불가능해 보이는 곳에서 살고 있답니다.

여러분, 어떤 나라에서는 하나님께 기도하는 것이 법으로 금지되어 있기도 해요. 예수님에 대해 친구와 이야기하는 것조차 허용되지 않고, 예배를 드릴 교회 건물이 하나도 없는 나라도 있어요. 심지어 성경책을 가지고 있는 것만으로도 경찰에 붙잡히거나, 기독교인이라는 이유만으로 목숨을 잃을 수 있는 아주 위험한 곳들도 있답니다.

이런 소식을 들으면 "와, 그런 곳에서 기독교인이 되는 건 정말 불가능하겠다!" 라고 생각할 수 있어요.

하지만 마태복음 19장 26절은 우리에게 정답을 알려주세요. "
하나님으로서는 모든 것을 하실 수 있느니라!"

이 말씀처럼, 정말 '불가능'해 보이는 곳에서도 여전히 용감하게 예수님을 믿기로 선택한 사람들이 있어요. 어떤 분들은 차가운 감옥 안에서도 기도를 멈추지 않아요. 어떤 분들은 누구에게도 들키지 않게 비밀리에 예수님을 사랑해요. 주변에 믿는 사람이 한 명도 없어서 나 혼자뿐인데도 씩씩하게 믿음을 지키는 분들도 있어요. 눈에 잘 보이지 않을 수도 있지만, 이 용감한 그리스도인들은 분명히 우리와 함께 존재하고 있답니다!

"여러분, 눈에 보이지 않아서 불가능한 일처럼 느껴질 수도 있지만, 이 용기 있는 기독교인 친구들은 실제로 우리와 함께 살아가고 있어요.

이 친구들에게는 지금 우리의 도움이 꼭 필요하답니다. 우리가 정성을 다해 보내는 기도와 응원은, 친구들이 힘든 상황 속에서도 예수님을 끝까지 사랑하며 따를 수 있도록 돕는 가장 큰 선물이 돼요. 지금 여러분의 손에 있는 활동 지도와 기도 여권을 멋지게 활용해 보세요! 이것은 지구 반대편 친구들을 위해 마음 모아 기도할 수 있는 아주 좋은 방법이랍니다.

오픈도어에 관하여

예수님을 믿는다는 이유만으로 괴롭힘을 당하거나 어려움을 겪는 친구들이 전 세계에 아주 많아요. '오픈도어선교회는 이런 용기 있는 기독교인 가족들을 위해 일하고 있어요!

배가 고픈 친구들에게는 맛있는 음식과 깨끗한 물을 가져다주고, 몸이 아픈 친구들에게는 약과 병원비를 지원해 주어서 다시 건강해질 수 있게 도와주고, 예수님을 믿는다는 이유로 집에서 쫓겨난 가족들에게는 걱정 없이 푹 잘 수 있도록 안전한 새집을 찾는 일을 함께해요. 어떤 나라에서는 성경책을 마음대로 읽을 수 없대요. 그래서 오픈도어는 신앙을 몰래 지켜야 하는 분들에게 소중한 성경책을 몰래 선물해서 하나님의 말씀을 읽을 수 있게 도와주고, 괴롭힘을 당해서 슬픈 친구들에게 "너희는 혼자가 아니야, 우리가 항상 기도하고 있어!" 라고 말하며 용기를 북돋아 줘요. 누군가가 나를 위해 기도하고 있다는 사실은 다시 일어설 수 있는 아주 큰 힘이 된답니다.

지금, 이 순간에도 전 세계 어딘가에서 믿음을 지키는 친구들이 있어요. 그 친구들이 힘들지 않게, 그리고 예수님을 끝까지 사랑할 수 있게 우리 함께 마음 모아 기도해 주세요.

박해받는 기독교인 친구들이 어떻게 지내고 있는지 더 알고 싶나요?
그럼, **한국오픈도어선교회 웹사이트(opendoors.or.kr)**를 방문해 보세요.
용기를 잃지 않고 믿음을 지키는
친구들의 멋진 영상과 이야기를 만날 수 있어요.

Open Doors
한국오픈도어선교회
OPENDOORS.OR.KR
전화: 02-596-3171
E-MAIL : odsk@opendoors.or.kr

한국오픈도어선교회는 전세계 박해받는 교회를 섬기는 국제선교단체인 오픈도어의 한국 지부입니다. © 오픈도어 2026

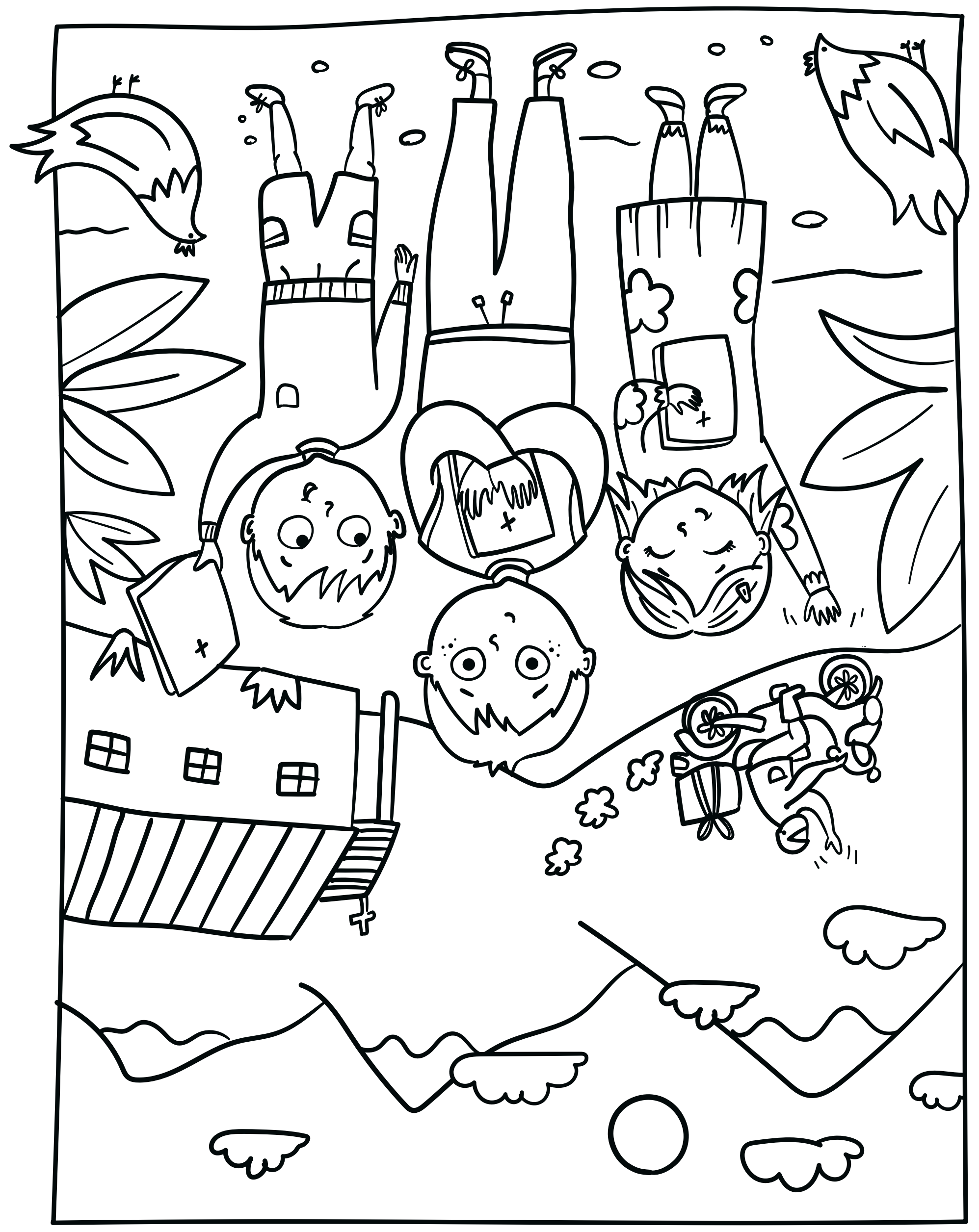

미얀마의 초(Cho) 씨는 오토바이에 성경과 기독교 서적을 가득 싣고 아주 먼 외딴 지역에 사는 기독교인들에게 배달해 줍니다. 초 씨는 이렇게 말합니다. "여러분의 기도는 우리를 안전하게 보호해 줍니다. 여러분의 기도가 있기에 우리는 지치지 않고 이 길을 계속 걸어갈 수 있습니다." 초 씨의 위험하지만 보람찬 여정을 응원하는 마음으로 관련 그림을 예쁘게 색칠해 보세요!

지도를 사용하는 방법

지도에는 믿음 때문에 큰 어려움을 겪고 있는 기독교인들이 사는 50개의 나라가 그려져 있어요.

- **기도 여권을 활용해요**: 기도 여권에서 각 나라의 소식을 찾아보고, 여러분이 정성껏 드린 기도 내용과 날짜를 기록해 보세요.
- **국기를 예쁘게 색칠해요**: 여권에 있는 국기를 색칠하며 그 나라를 기억해 보세요. 지도의 국기 그림을 참고하면 도움이 될 거예요!
- **나만의 여행 경로를 그려요**: 지도와 여권에 있는 스탬프 칸을 활용해 여러분이 기도로 방문한 길을 기록할 수 있어요. 50개 나라 모두를 위해 멋지게 기도할 수 있을까요?
- **더 재미있게 활동해 보세요**: 친구나 가족들과 함께 이 지도에서 기도를 위한 더 멋진 아이디어를 생각할 수 있어요. 여러분만의 특별한 기도 방법을 만들어 보세요!

여러분이 기도하는 사람들의 얼굴을 직접 볼 수는 없지만, 하나님께서는 그분들을 한 명 한 명 모두 알고 계시고 아주 많이 사랑하신답니다. 여러분이 하나님께 간절히 기도할 때, 하나님은 그 작은 목소리를 하나도 놓치지 않고 다 들어주세요. 여러분의 기도는 불가능한 일도 가능하게 만드는 아주 놀라운 힘을 가지고 있습니다.

기도하는 시간이 더 특별해질 수 있는 활동들을 소개할게요!

텐트에서 하룻밤 자보기

실내에 텐트를 치고 하룻밤 자면서, 집을 잃고 텐트에서 지내는 아이들을 생각하며 기도해 보세요.

다른 나라 요리 맛보기

인도 카레나 중국 음식처럼 특정 나라의 요리를 직접 만들어 먹으며 그 나라의 기독교인들을 위해 기도해 보세요.

성경 구절 암송하기

성경을 가지기 힘든 친구들을 생각하며, 내가 좋아하는 성경 구절을 머릿속에 쏙쏙 외우고 묵상해 보세요.

다른 나라 언어 배우기

'주 하나님'이나 '아멘'을 다른 나라 말로 배워보세요.
그 나라 언어로 기도를 시작하고 끝맺으면 정말 멋지겠죠?

내가 다니는 교회에 전하기

여러분이 알게 된 사실들을 교회 사람들에게 용기 있게 전해 보세요.

기도 그림 그리기

읽었던 이야기 중 기억에 남는 장면을 그림이나 만화로 그려보고, 그 옆에 짧은 기도문을 적어 보세요.